Jesteś wszystkim
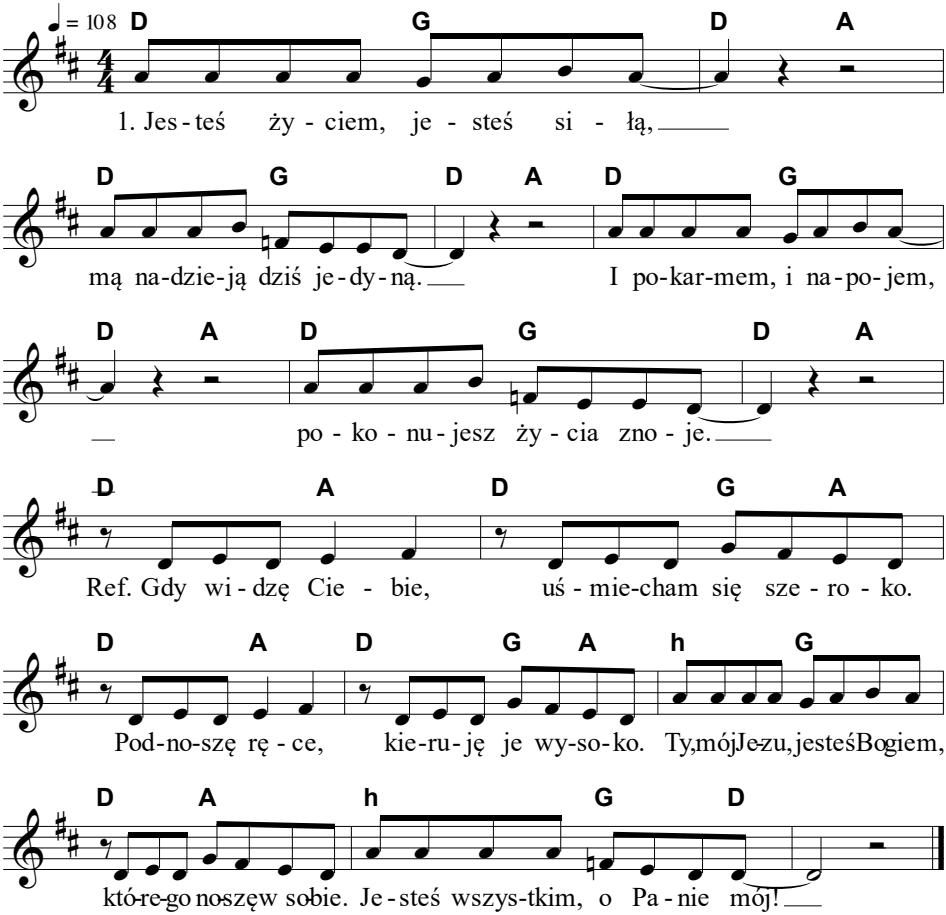
sł. Bartek Szkudlarek,
muz. Bartek Szkudlarek, Adam Dziedzic